

# 峡田ふれあい館

峡田ふれあい館

tel 3807-2886



日	月	火	水	木	金	土
<p>【あそぼうひろば】 ♪⇒10:00～11:30 ☆⇒10:00～15:00 (12:00～13:00 清掃)</p>		<p>【忘れ物のご案内】 遊びに来た時に忘れ物をしてしまった方は いませんか? お心当たりのある方は、事務局まで 取りに来てください 時間が経ったものは、処分させていただきます</p>			1	2 あそぼう☆ ひろば
3 憲法記念日	4 みどりの日	5 こどもの日	6 振替休日	7 くりくりタイム	8	9 あそぼう☆ ひろば
10	11	12 よちよちタイム	13 ちびっこタイム 紙芝居  紙皿ヨーヨー	14 くりくりタイム	15 すくすくタイム	16 あそぼう☆ ひろば
17	18 ピカケ(AM) イリマ	19 よちよちタイム お話玉手箱	20 ちびっこタイム  紙コップ気球	21 くりくりタイム	22	23 あそぼう☆ ひろば
24	25 ピカケ(PM) イリマ	26 よちよちタイム	27 ちびっこタイム 聞かせてママ  今月の好きな工作	28 くりくりタイム	29	30 あそぼう☆ ひろば
31						

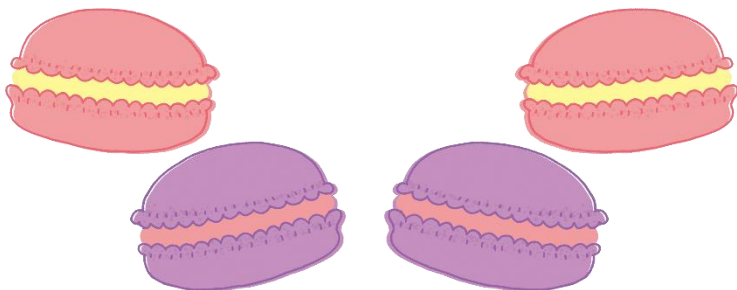

ふれあい館に関する  
アンケートはこちら  
ご意見、ご要望  
お待ちしております。

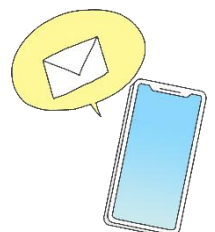
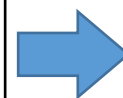

# 乳幼児おたより 5月 GO



## ☆親子ふれあいひろば☆

開室日 : 休館日、年末年始を除く毎日

開室時間 : 10:00~12:00 13:00~17:00

※12:00~13:00は清掃、換気のため、使えません。

定員 : 8名

※定員がいっぱいの場合、1時間以上ご利用されている方にお声かけさせていただきますので、ご了承下さい。  
なお、小学生以上のお子さんは入室できません。



## ☆創作室のお知らせ☆

毎週水曜日は乳幼児も創作室で工作ができます。

作れるものはカレンダーに記載してあるものです。

時間: 15:00~17:00 ※16:45までに入室

場所: 3階 創作室 予約はいりません

- 紙皿ヨーヨー⇒連続でできるかな
- 紙コップ気球⇒何色の気球を飛ばす?
- 最終週は、上記+プラバンができます♪



## ☆運動が好きになる! 幼児のための

### コーディネーション運動☆

全16回  
募集

登録制

運動が苦手な子も、好きな子も体を動かしましょう。

幼児を対象にした事業です。

第1・2水曜日 全16回、登録制です。

先着順  
各12名

【募集】

年少 15:15~15:40

年中 15:45~16:10

年長 16:15~16:40



【申込】電話申し込み不可

事務所にて受付

5/11(月)~5/17(日)

※保護者と離れて行います。詳しくは館内掲示板をご覧ください。

※運動をするにあたり、配慮等ありましたらご相談ください



## ☆あそぼうひろば☆

コンビカーや三輪車で遊べます

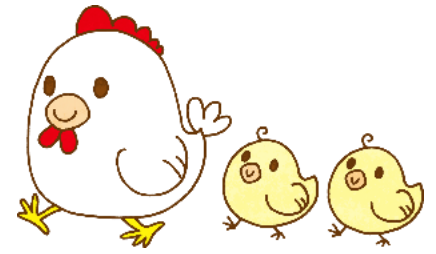

日にち : 日曜、祝日を除く

(土)2日、9日、16日、23日、30日

時間 : 🎵⇒10:00~11:30 ☆⇒10:00~15:00(12:00~13:00 清掃)

場所 : 3階 多目的室

定員 : 25組 対象 : 未就学児親子

※予約はいりません。1階エレベーター前にて、名簿に記入をお願いします

## ☆お話し手箱☆

「この本大好きの会」による  
お話し会です



日にち : 19日(火)

時間 : 11:00~

場所 : 1階サロン

※どちらも予約はいりません。  
お時間までにお集まりください。

## ☆紙芝居☆

「紙芝居キャラバン」による  
読み聞かせです

日にち : 13日(水)

時間 : 11:00~

場所 : 1階サロン

## ☆すくすくタイム☆

身長、体重を計ることができます



日にち : 15日(金)

時間 : 10:30~11:30

場所 : 1階 親子ふれあいひろば



※すくすくタイムの時間は親子ふれあいひろばでは遊べません。  
時間内は出入り自由になります。予約はいりません。

元保育士の職員、子育て経験者の職員が常駐しています  
気軽な話や、子育ての悩み、乳幼児事業など館内事業もご案内いたします♪

## ☆聞かせてママ☆



子育て中のママたちが集まって、気軽に情報交換や子育ての悩みを相談できるサロンです

日にち : 27日(水) 時間 : 10:00~12:00 場所 : 3階 プレイルーム

フラサークル

開始日: 5月18日(月)

●ピカケ(子育て中の保護者) イリマ(年少・年中・年長)

【申込期間】

4月25日(土)~5月8日(金)より事務局にて 申込者多数の場合、抽選になります

【結果発表】 5月11日(月)





# 令和8年度 乳幼児タイム

登録制

	よちよちタイム	ちびっこタイム (前半)	ちびっこタイム (後半)	くりくりタイム
対象	0歳から	歩き始めた頃	走り始めた頃	2026年 4月時点で2歳
時間	10:30~11:00	10:15~10:45	11:15~11:45	10:30~11:30
曜日	火	水	水	木
場所	2階 和室	3階 多目的室	3階 多目的室	3階 多目的室
定員	20名	20名	20名	20名
空き状況	令和8年度の申込を事務局にて受付中 ※ちびっこタイムは前半の時間で行います			



# 令和8年度フラサークル(月)

登録制

クラス	ピカケ		イリマ
対象	子育て中の保護者		年少・年中・年長
時間	10:30~11:30	14:00~15:00	15:10~15:50
曜日	月 奇数週	月 偶数週	月 毎週
場所	3階 多目的室		
空き状況	◎新規受付4/25(土)~5/8(金)		



# ☆運動が好きになる! 幼児のための

# コーディネーション運動☆

登録制

クラス	年少	年中	年長
時間	15:15~15:40	15:45~16:10	16:15~16:40
曜日・場所	第1・2水曜日 3階 多目的室		
日程(6月~10月)	6/3、6/10、7/1、7/8、9/2、9/9、10/7、10/14		

◎年間登録制になります

【申込】電話申し込み不可  
事務局にて受付  
5/11(月)~5/17(日)

先着順  
各12名