

峡田ふれあい館

峡田ふれあい館

tel 3807-2886



日	月	火	水	木	金	土
	1 ピカケ(AM) イリマ	2 よちよちタイム	3 ちびっこタイム コーディ運動① みにミニぷにぷに	4 くりくりタイム	5	6 ☆ あそぼう ひろば
7	8 ピカケ(PM) イリマ	9 よちよちタイム	10 ちびっこタイム 紙芝居 コーディ運動② ペーパーリボン	11 くりくりタイム	12	13 ☆ あそぼう ひろば
14	15 ピカケ(AM) イリマ	16 よちよちタイム お話玉手箱	17 ちびっこタイム ペーパーローズ	18 くりくりタイム	19 すくすくタイム	20 ☆ あそぼう ひろば
21 休館日 館内入れません	22 ピカケ(PM) イリマ	23 よちよちタイム	24 ちびっこタイム 聞かせてママ ペーパーハット	25 くりくりタイム	26	27 ☆ あそぼう ひろば
28	29 ☆ あそぼう ひろば	30 よちよちタイム				【あそぼうひろば】 ♪⇒10:00~11:30 ☆⇒10:00~15:00 (12:00~13:00 清掃)

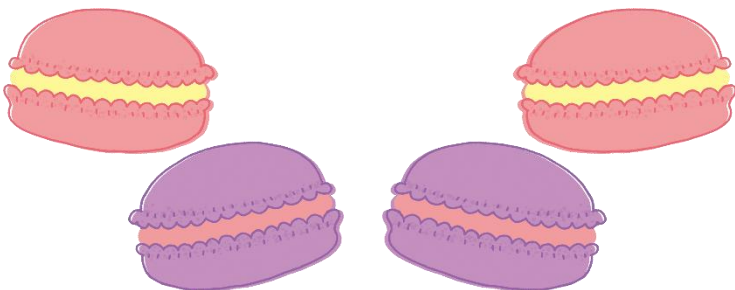

ふれあい館に関するアンケートはこちら
ご意見、ご要望
お待ちしております。

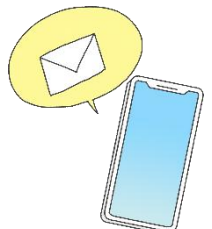

乳幼児おたより 6月 GO



☆親子ふれあいひろば☆

開室日 : 休館日、年末年始を除く毎日

開室時間 : 10:00~12:00 13:00~17:00

※12:00~13:00は清掃、換気のため、使えません。

定員 : 8名

※定員がいっぱいの場合、1時間以上ご利用されている方にお声かけさせていただきますので、ご了承下さい。
なお、小学生以上のお子さんは入室できません。



☆創作室のお知らせ☆

毎週水曜日は乳幼児も創作室で工作ができます。

作れるものはカレンダーに記載してあるものです。

時間: 15:00~17:00 ※16:45まで入室

場所: 3階 創作室 予約はいりません



- みにミニぶにプニ⇒癖になる感触♪
- ペーパーリボン⇒ 最終週の帽子の飾りに使えるよ
- ペーパーローズ⇒
- ペーパーハット⇒実際にかぶれるよ!

☆峡田ふれあい館まつり☆



今年もやってきました!!ふれあい館まつり!

ゲームコーナー、工作コーナー、飲食コーナーなどなど、盛りだくさん!

みなさま、お誘いあわせの上、お越しく下さい♪

当日の来場、お待ちしております

日にち: 8月8日(土)

詳細は7月のおたよりにてお知らせします





☆あそぼうひろば☆

コンビカーや三輪車で遊べます

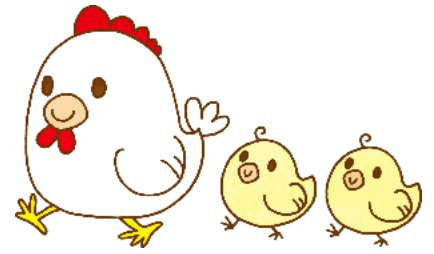

日にち : 日曜、祝日を除く

(土)6日、13日、20日、27日

(月)29日

時間 : 🎵⇒10:00~11:30 ☆⇒10:00~15:00(12:00~13:00 清掃)

場所 : 3階 多目的室

定員 : 25組 対象 : 未就学児親子

※予約はいりません。1階エレベーター前にて、名簿に記入をお願いします

☆お話し玉手箱☆

「この本大好きの会」による
お話し会です



日にち : 16日(火)

時間 : 11:00~

場所 : 1階サロン

※どちらも予約はいりません。
お時間までにお集まりください。

☆紙芝居☆

「紙芝居キャラバン」による
読み聞かせです

日にち : 10日(水)

時間 : 11:00~

場所 : 1階サロン

☆すくすくタイム☆

身長、体重を計ることができます

日にち : 19日(金)

時間 : 10:30~11:30

場所 : 1階 親子ふれあいひろば



※すくすくタイムの時間は親子ふれあいひろばでは遊べません。
時間内は出入り自由になります。予約はいりません。

元保育士の職員、子育て経験者の職員が常駐しています
気軽な話や、子育ての悩み、乳幼児事業など館内事業もご案内いたします♪



☆聞かせてママ☆

子育て中のママたちが集まって、気軽に情報交換や子育ての悩みを相談できるサロンです

日にち : 24日(水) 時間 : 10:00~12:00 場所 : 3階 プレイルーム



令和8年度 乳幼児タイム

登録制

	よちよちタイム	ちびっこタイム (前半)	ちびっこタイム (後半)	くりくりタイム
対象	0歳から	歩き始めた頃	走り始めた頃	2026年 4月時点で2歳
時間	10:30~11:00	10:15~10:45	11:15~11:45	10:30~11:30
曜日	火	水	水	木
場所	2階 和室	3階 多目的室	3階 多目的室	3階 多目的室
定員	20名	20名	20名	20名
空き状況	令和8年度の申込を事務局にて受付中 ※ちびっこタイムは前半の時間で行います			



令和8年度フラサークル(月)

登録制

クラス	ピカケ		イリマ
対象	子育て中の保護者		年少・年中・年長
時間	10:30~11:30	14:00~15:00	15:10~15:50
曜日	月 奇数週	月 偶数週	月 毎週
場所	3階 多目的室		
空き状況	◎今年度の申込は終了しました		



☆運動が好きになる! 幼児のための

コーディネーション運動☆

登録制

クラス	年少	年中	年長
時間	15:15~15:40	15:45~16:10	16:15~16:40
曜日・場所	第1・2水曜日 3階 多目的室		
日程(6月~10月)	6/3、6/10、7/1、7/8、9/2、9/9、10/7、10/14		

◎年間登録制になります

今年度の申込は終了しました