令和５年８月発行
No. 45

町屋二・三・四丁目地区防災まちづくり
まちやタイムす

発　　行：町屋二・三・四丁目地区防災まちづくり協議会
荒川区 防災都市づくり部 住まい街づくり課
編集協力：株式会社 地域計画連合

『道路の名前を考える防災スタンプラリー』を実施します！ 第２弾

町屋二・三・四丁目地区防災まちづくり協議会では、拡幅を進めている優先整備路線について理解を深めていただくため、昨年度に引き続き「道路の名前を考える防災スタンプラリー」（第２弾）を開催します。

今回の対象は、主要生活道路Ｄ号線（右図参照）となります。

ご応募いただいた通称名は、後日協議会において選考、決定します。地域の皆様の想いが詰まった、道路の名前のご応募をお待ちしています！

なお、スタンプラリー当日（８月２７日）は、町屋二丁目仲町会、町屋実揚町会、町屋東栄町会にて夏祭りを開催しています。夏祭りの行き帰りにも是非ご参加ください。（参加方法等は裏面参照）

対象路線（D号線）

参加無料

皆さんが応募した名前が道路の通称名に！

先着１００名様に
名前の応募で防災グッズをGET！

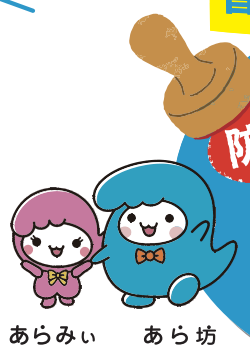

防災 道路の名前を考える スタンプラリー 第２弾

開催日

8月27日（日）10：00～14：00

荒天の場合は９月３日（日）に開催予定

荒川区では、町屋二・三・四丁目において緊急車両の円滑な通行や火災時の延焼防止を図るため、道路の拡幅整備を進めています。

スタンプラリーで地域のことを学びながら、拡幅する道路の通称名を考えてみませんか？

通称名が決定しましたら、荒川区のホームページでご紹介する予定です。

令和５年度

第１回防災まちづくり協議会を開催しました！

令和５年度第１回協議会を８月１０日、町屋区民事務所にて対面形式で開催しました。

当日は、８名の方にご出席いただき、昨年度に引き続き実施予定の優先整備路線の通称名募集イベントの企画について、当日の流れ、役割分担などについて確認を行いました。

当日の様子▶

『道路の名前を考える防災スタンプラリー』参加方法

参加方法は、台紙とスマートフォンの２種類あります。お好みの方法でご参加ください。

台紙で参加

1 イベント本部でもらえる台紙を使ってスタンプラリー開始

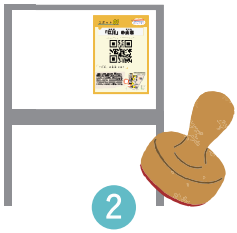

2 スタンプスポットへ行き、スタンプを押す

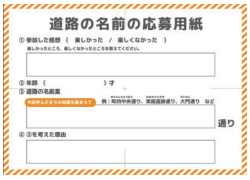

3 全てのスタンプを集めたら、イベント本部で応募用紙をもらう

4 道路の名前を応募して景品ゲット

スマートフォンで参加

スクリーンショットを忘れずに！

1 イベント本部にある二次元コードにアクセスしてスタンプラリー開始

2 スタンプスポットへ行き、二次元コードを読み込みスタンプを獲得

3 全てのスタンプを集めたら応募フォームに道路の名前を記入し、送信画面をスクリーンショット

4 イベント本部で3を見せて景品ゲット

❣荒川区からのお知らせ❣

建築工事費の一部助成が追加されました！

荒川区では、木造住宅密集地域の一層の改善を図るため、不燃化特区限定の支援事業を行っています。古い建物の建替えや解体について、助成金等による支援や税金の減免を受けられます。なお、**令和７年度までの制度となっています。**助成制度活用をお考えの方はお早めに荒川区までご一報ください。

ご利用できる制度には、次のようなものがあります。

- ●専門家派遣（無料）
- ●解体費用助成
- ●建替え費用一部助成
- ●住替え費用一部助成

令和５年度より
解体、設計･工事監理費に加え
建築工事費の一部助成が追加されました

詳しくは・・・検索または
２次元コードで

荒川区　不燃化特区　検索

【お問合せ先（事務局）】
荒川区　防災都市づくり部　住まい街づくり課（区役所北庁舎２階⑫窓口）
TEL：０３-３８０２-４３１９　担当：木下、松田