あらかわ区報

令和元年（2019年）8月1日
No.1661

荒川区　☎(3802)3111　FAX(3802)6262　http://www.city.arakawa.tokyo.jp/　http://www.city.arakawa.tokyo.jp/keitai/

主な内容

4・5面◆元気いっぱい　あらかわの子どもたち

8面◆シェアサイクル実証実験を実施します

このまちのやさしさに包まれて

区の未来を担う子どもたちが明るく元気に楽しく過ごすため、また、夢や希望を抱いて健やかに成長していくためには、社会全体で支えていくことが重要です。

区では、子育てを応援するさまざまな取り組みを行っています。今号では、新たな支援策を中心に紹介します。

問合せ　子育て支援課管理調整係　☎内線３８１１

4・5面で、子育てを支援する取り組みを紹介します

▶切れ目のない子育て支援体制の構築を目指して

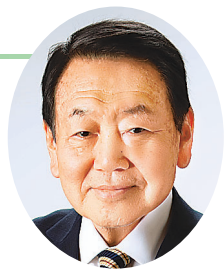

荒川区長
西川（にしかわ） 太一郎（たいいちろう）

子どもは未来社会の守護者であり、明日の荒川区を支える貴重な宝です。

区はこれまで、さまざまな子育て支援策を展開し、すべての家庭が地域の中で安心して子育てができる支援体制の構築に力を注いで参りました。

平成31年4月からは、妊娠期・出産期・子育て期を通して、切れ目のない支援を提供する子育て世代包括支援センター機能を整備し、ゆりかご面接を開始しています。ゆりかご面接では、助産師・保健師等の専門職がすべての妊婦と面接を行い、一人ひとりの状況にあった支援プランを作成します。その後は、かかりつけ保健師が妊娠中から出産後まで継続して相談に応じ、プランを活用して家庭の状況を把握しながら、ニーズに合わせた情報提供等、切れ目のない支援を行います。

また、産後ケア事業では、助産師が自宅を訪問して、育児相談や乳房ケア等の指導が受けられる訪問型も新たに始めています。

10月からは、幼児教育・保育の無償化が実施されます。幼児教育・保育は生涯にわたる人格形成の基礎を培う重要な役割を担っています。区は、国や都の制度を基本としつつ、地域の実情に合わせて、子育て家庭の経済的負担の軽減を図るとともに、幼児教育・保育の基盤整備に全力を挙げて取り組んで参ります。

あらかわ区報８月11日号は休刊です

あらかわ 情報の森

費用の記載がない事業は無料です

①事業・イベント名
②〒住所※
③氏名(ふりがな)
④電話番号
⑤以降にその他の必要事項(各記事に明示)

はがき・ファクス・電子メール等の記入事項

- 往復はがきは、返信面に住所・氏名を記入
- 電子メールは、件名に事業・イベント名を入力
- 指定がない限り、申し込みは1人(1グループ)1枚
- 宛先は、各記事の申し込み先へ

※区内在勤・在学の方は、②で勤務先(住所)・学校名を記入してください

お知らせ

アクト21が休館

日9月8日(日) 内全館清掃 問アクト21☎(3809)2890

南千住ふれあい館が休館

日10月14日(祝) 内消防点検・全館清掃等 問南千住ふれあい館☎(3807)1131

大規模商業施設の出店計画変更に伴う協議結果を公開

日8月13日(火)～26日(月)
内Frespo(フレスポ)東日暮里(東日暮里6-2-14)の出店計画変更に伴う周辺環境への影響
結果の閲覧 区役所6階産業振興課、荒川区ホームページ
問産業振興課管理係☎内線446

区民保養所予約受付開始日

◆ホテルグリーンパール那須
利用期間 令和2年2月1日(土)～29日(土) 所栃木県那須郡那須町湯本213
申▶電話…8月10日(土)午前10時からホテルグリーンパール那須へ☎0287(76)2883
▶施設予約システム…8月11日(祝)午前0時から荒川区ホームページで

◆ホテルニューアカオ
利用期間 11月1日(金)～30日(土)
所静岡県熱海市熱海1993-250
申8月13日(火)午前9時からホテルニューアカオ東京予約センターへ☎(5846)9133

問区民施設課施設計画係☎内線2532

都電荒川線写真コンテストの作品を募集

募集作品 都電荒川線とバラ、沿線の風景・名物、人々の生活等をテーマに撮影した写真 内・大きさ▶一般部門A、都電とバラ部門…A4、四つ切(ワイド可) ▶一般部門B、小・中学生部門…Lサイズ
募集要項の配布 町屋文化センター、各区民事務所・図書館等
締9月30日(月)
問ACC☎(3802)7111

暮らし

特別区民税・都民税第2期分の納期限は9月2日(月)

金融機関、ゆうちょ銀行・郵便局、コンビニエンスストア、区役所2階税務課、各区民事務所等で納めてください。口座振替を利用している方は、納期限日に振り替えます。残高をご確認ください。
※納期限を過ぎると延滞金が加算される場合があります
問税務課税務係☎内線2326

不燃化特区地域の各戸訪問を実施

日8月中旬から 対荒川5・6丁目、町屋2～4丁目、東尾久1～6丁目、西尾久1～6丁目(3丁目は21～26番、4丁目は1～6番・9～24番・27～32番)の昭和56年以前に建てられた建築物の居住者等
※訪問員は、受託事業者証を携帯しています
内助成制度の説明、建て替え意向の把握 問防災街づくり推進課防災街づくり係☎(3802)4319

傾聴・交流サロン

◆サロン三ノ輪橋
日8月13日(火) 時午後1時30分～2時30分 所荒川区社会福祉協議会3階活動サロン

◆カフェ・結
日8月20日(火) 時午後1時30分～3時30分 所日暮里市民サロン・結(東日暮里6-40-22) ¥200円

※直接会場へ
問荒川区社会福祉協議会
☎(3802)3338
FAX(3802)3831

成年後見制度相談・説明会と権利擁護相談

◆司法書士による成年後見相談
日8月13日・27日の(火) 時午後2時～4時

◆司法書士による成年後見制度説明会(後見業務編)
日8月21日(水) 時午後1時30分～3時

◆弁護士による権利擁護相談
日8月22日(木) 時午後2時～4時

所荒川区社会福祉協議会
申前日までにあんしんサポートあらかわ(荒川区社会福祉協議会)へ
☎(3802)3396
FAX(3891)5290

子育て・教育

児童扶養手当・特別児童扶養手当・ひとり親家庭等医療費助成の現況届の提出を

対児童扶養手当・特別児童扶養手当・ひとり親家庭等医療費助成を受給している方 ※ひとり親家庭等医療費助成のみ対象の方には、11月ごろにお知らせを送付します
締8月30日(金) 申8月上旬に送付する「現況届のお知らせ」を参照し、必要書類を、区役所2階子育て支援課子育て給付係へ
※提出がない場合は、8月分からの手当等を継続して受給できません。書類が届いていない方は、至急お問い合わせください
※ひとり親家庭向けに、就労や資格取得についての相談や生活相談、進学資金等の貸付相談を行っています。現況届を提出の際に、お問い合わせください
問▶現況届の提出について…子育て支援課子育て給付係☎内線3816
▶ひとり親家庭の相談等について…子育て支援課ひとり親女性福祉係☎内線3813

未婚の児童扶養手当受給者に臨時・特別給付金を支給

対次のすべてを満たす方
▶11月分の児童扶養手当の支給を受ける未婚の父または母 ▶これまで婚姻(法律婚)をしたことがない方 申8月上旬に送付する申請書を、区役所2階子育て支援課子育て給付係へ☎内線3816

親子ふれあい入浴

入浴券を各銭湯に持参すると、無料で入浴することができます。
日8月17日(土) 所区内の銭湯のうち21浴場 対区内在住の小学生以下のお子さんと保護者 ※子どものみ・大人のみの利用不可
入浴券の配布 区役所2階子育て支援課等(荒川区ホームページからもダウンロード可)
問子育て支援課管理調整係☎内線3811

養育家庭(里親)個別相談会

日・所▶8月28日(水)…あらかわエコセンター2階 ▶9月25日(水)、10月23日(水)…区役所4階 時午前9時30分～11時30分 対区内在住の方 人各2組(申込順) 内養育家庭制度の概要、登録方法等
申8月1日(木)～各相談日の2日前に来所・電話で、区役所2階子育て支援課児童相談所準備担当へ
☎内線3842

産業・経営支援

事業所功労者表彰の推薦を受け付け

区内の中小企業や商工団体に永年にわたり勤務し、企業等の発展に貢献した方の表彰を行います。
対同一事業所に10・20・30・40・50年以上勤務し、現在勤務している方 ※役員・1週間の勤務時間がおおむね30時間未満のパートタイマー・嘱託員の方は除く
推薦書等の配布 就労支援課(荒川区ホームページからもダウンロード可)
申8月1日(木)～21日(水)(必着)に持参・郵送で、推薦書・推薦名簿を、〒116-0002荒川区荒川7-50-9センターまちや3階就労支援課就労支援係へ

◆表彰式
日10月29日(火) 時午前11時～正午
所ムーブ町屋3階ムーブホール

問就労支援課就労支援係
☎内線466

高齢者福祉週間の催し

対象	次のいずれかに該当する方 ▶区内在住で60歳以上の方 ▶荒川老人福祉センター利用証をお持ちの方
申込用紙の配布	荒川老人福祉センター、各ひろば館・ふれあい館等
申込方法	8月1日(木)～7日(水)午前10時～午後4時に持参で、申込用紙を、荒川老人福祉センターへ
会場・申込み問合せ	荒川老人福祉センター ☎(3802)1666 FAX(3802)1683 ✉starts-from60@arakawa-shakyo.or.jp

内容	期日	時間	定員
将棋大会	9月9日(月)	午後1時～4時	各30人(申込順)
郷愁を誘う昔の遊び	9月10日(火)	午前10時～11時30分	
歌声喫茶		午後1時～3時	100人(申込順)
囲碁大会	9月11日(水)	午後1時～4時	各30人(申込順)
オセロ大会	9月12日(木)	午後1時～3時	
お楽しみ大マージャン会	9月13日(金)	▶午前9時30分～11時30分 ▶午後1時～3時	各40人(申込順)
演遊会の観覧	9月14日(土)	午前10時～午後4時	100人(当日の先着順)
認知症の予防(講演と体操)	9月16日(祝)	午後1時～2時30分	40人(申込順)

仕事・人材募集

ファミリー・サポート・センター協力会員を募集

残業・通院・冠婚葬祭等で子どもを預けたい、保育園・学童クラブの送迎をしてほしい等、子育て世代のニーズに応える会員を募集します。

報酬 720～840円（1時間）

◆養成講座

受講後、協力会員として登録し、活動していただきます。

※有資格者は受講科目の免除あり

日 8月20日㈫～22日㈭（全3回）
時 午前9時～午後4時　所 峡田ふれあい館ほか　¥ 1400円　締 8月16日㈮　申 荒川区ファミリー・サポート・センター事務局（荒川区社会福祉協議会内）
☎（3891）7938

若者向け就労支援セミナー

日 8月19日㈪・21日㈬（全2回）
時 午後2時～4時　所 ムーブ町屋4階ミニギャラリー　対 39歳以下の方　人 10人（申込順）　内 一般職業適性検査を使用した自己分析
申 8月1日㈭～16日㈮にわかもの就労サポートデスクへ
☎（3800）6188

軽作業・警備・建設等就職応援面接会

日 8月20日㈫　時 ▶企業説明会…午後1時30分～2時　▶就職面接会…午後2時～4時（受け付けは午後1時～3時30分）　※参加企業は2週間程度前に下記ホームページに掲載　所 ムーブ町屋3階ムーブホール　持 履歴書・職務経歴書
問 ハローワーク足立事業所第二部門
☎（3870）8617
HP https://jsite.mhlw.go.jp/tokyo-hellowork/list/adachi.html

高齢者

音楽体操講習会

日 9月18日㈬　時 午後1時～2時30分　所 荒川老人福祉センター　対 区内在住で60歳以上の方　人 30人（抽選）　内 筋力アップ体操等　持 タオル、飲み物　※動きやすい服装で　締 8月7日㈬必着
申 往復はがき・ファクス・電子メールで、**2面上段**を参照し①～④の記入事項と⑤年齢⑥ファクス番号を、〒116-0002荒川区荒川1-34-6荒川老人福祉センターへ
☎（3802）1666
FAX（3802）1683
✉starts-from60@arakawa-shakyo.or.jp

介護

男性介護者の会

日 8月17日㈯　時 午後6時30分～9時　所 荒川ボランティアセンター（荒川区社会福祉協議会内）
¥ 1500円（懇親会参加者のみ）
申 オヤジの会（荒川区男性介護者の会）・神達
☎090（8949）0500

障がいのある方

障がいのある当事者（ピアカウンセラー）による相談

日 8月10日㈯　時 午前10時～午後3時　所 荒川たんぽぽセンター
内 視覚障がい者、聴覚障がい者、肢体不自由者による相談
申 8月1日㈭から来所・電話・ファクスで、荒川たんぽぽセンターへ
☎・FAX（3807）8483

障がい者就労支援清掃業務研修

日 8月13日㈫・14日㈬・16日㈮（全3回）　時 午後1時～4時
所 アクロスあらかわ1階多目的ホール　対 区内在住で、障がいのある方　人 25人（申込順）　講 都立城南職業能力開発センター講師・茂呂広子氏
※動きやすい服装で　申 8月1日㈭～9日㈮に荒川区心身障害者事業団へ☎（6320）7053

リハビリ講習会「絵手紙と石アートを楽しもう」

日 9月6日～11月8日の㈮（全10回）　時 午前10時～正午　所 荒川たんぽぽセンター　対 区内在住で、身体に障がいのある方　人 20人（申込順）　講 環境美画会長・多田浩二氏　申 8月1日㈭から電話・ファクスで、荒川たんぽぽセンターへ
☎（3891）6824
FAX（3807）8483

講座

9月ＩＴ講習会

◆特別講座

S1 ママのためのパソコンミニ講座
日 9月6日㈮　時 午前9時～正午
託児 満1歳以上の未就学児、8人（申込順）　内 カードやアルバム作り　¥ 540円
※パソコンで文字入力ができる方

◆通常講座

E1 パソコン入門Windows10（ウインドウズ）
日 9月2日㈪～6日㈮（全5回）
時 午後7時～9時　¥ 1000円
※パソコン操作が初めての方

E2 仕事に役立つエクセル1
日 9月7日㈯・8日㈰（全2回）
時 午後1時～6時　内 基本関数とグラフ　¥ 2100円
※エクセルの基本操作ができる方

E3 ワード2016基礎
日 9月9日㈪～13日㈮（全5回）
時 午後2時～4時　内 文書作成、図表・写真の挿入　¥ 1000円
※パソコンの基本操作ができる方

E4 エクセル活用
日 9月16日㈷　時 午前10時～午後5時　内 消費税計算、データ集計分析　¥ 1400円
※エクセルの基本操作ができる方

E5 仕事に役立つエクセル2
日 9月21日㈯・22日㈰（全2回）
時 午後1時～6時　内 応用関数、データベース　¥ 2100円
※エクセルの基本操作ができる方

※指定のテキストのある方は無料
所 生涯学習センター　対 区内在住・在勤・在学で、18歳以上の方
人 各28人（抽選）　締 8月15日㈭必着　申 往復はがきで、**2面上段**を参照し①～④の記入事項と⑤希望する講習会番号を、〒116-0002荒川区荒川3-49-1生涯学習センターへ☎（3802）2332

あらかわリサイクルセンターの工房・教室

◆電気炉を使ったガラスの置き物
日 9月4日㈬　人 8人

◆ガラス棒を加熱して作るとんぼ玉
日 9月11日・25日の㈬　対 小学5年生以上の方　人 各6人

◆電気炉を使ったガラスのアクセサリー（ブローチ・マグネット等）
日 9月18日㈬　人 8人

◆着物のリサイクル～ジャンパースカート
日 9月19日・26日の㈭（全2回）
人 12人　持 着物1枚（背縫い以外すべてほどく）、裁縫用具

※申込順
時 午後2時～3時30分　所 あらかわリサイクルセンター　託児 満1歳以上の未就学児、各講座2人（申込順）　※託児は、9月11日・18日の㈬のみで、各開催日の10日前までに要予約
申 8月1日㈭からあらかわリサイクルセンターへ
☎（3805）9172

▲電気炉を使ったガラスの置き物

区立図書館音訳者養成講座

日 9月25日～令和2年1月29日の㈬（10月9日、12月25日、1月1日・8日は除く）　※全15回
時 午前10時～正午　※9月5日㈭午前10時～正午に説明会、11日㈬に選考会を実施　所 ゆいの森あらかわ2階会議室　対 パソコンの基本操作ができ、令和2年度実施予定の中級講座修了後、音訳奉仕者として活動できる方　人 15人程度（選考）
講 音訳指導者・高橋久美子氏
申 8月1日㈭～9月4日㈬にゆいの森あらかわ1階総合カウンター・電話・ファクス・下記ホームページで、**2面上段**を参照し①～④の記入事項を、ゆいの森あらかわへ
☎（3891）4349
FAX（3891）4350
HP https://www.yuinomori.city.arakawa.tokyo.jp/

6面へ続く

モノづくり見学・体験スポットツアー

モノづくりの現場を車で回り、見学・体験します。

彫金（ちょうきん）・三味線

日時　9月3日㈫午後1時30分～3時
集合　ＪＲ西日暮里駅
対象　18歳以上の方
内容　▶錫（すず）で作る迷子札（尚呼）
▶三味線演奏体験（有限会社三味線かとう）
費用　2500円

彫金・エボナイト

日時　10月17日㈭午後1時30分～3時
集合　ＪＲ西日暮里駅
対象　小学3年生以上の方
内容　▶錫で作る迷子札（尚呼）
▶エボナイト製品製作現場見学（株式会社日興エボナイト製造所）
費用　1000円

竹工芸・エボナイト・提灯文字

日時　11月7日㈭正午～午後3時　集合　ＪＲ日暮里駅
対象　小学3年生以上の方
内容　▶竹工芸製作工程現場見学（竹工芸翠屋）
▶エボナイト製品製作現場見学（株式会社日興エボナイト製造所）
▶ミニ提灯に文字の描き入れ体験（泪橋大嶋屋）
費用　2400円

定員　各5人（申込順）
※最少催行人数3人。小学生以下のお子さんは保護者同伴で

申込方法 問合せ　来所・ファクス・荒川区ホームページで、希望するコース・住所・氏名（ふりがな）・年齢・電話番号を、区役所6階観光振興課観光振興係へ
☎内線461　FAX（3803）2333

元気いっぱい あらかわの子どもたち

10月から幼児教育・保育・児童発達支援等の無償化を開始します

10月から、保育所・幼稚園・認定こども園等を利用する子どもたちの保育料・利用料、障がいのある子どものための児童発達支援等の利用者負担が無償化されます。手続きや詳細については、利用施設を通じて通知します。児童発達支援等（入所施設を除く）を利用の方には、無償化についてのお知らせを送付し、入所施設を利用の方には、都から個別に連絡します（各施設・事業における無償化の主な内容は、**下表**のとおり）。

問合せ
- 保育園・認定こども園（保育部分）・汐入こども園（長時間）・認証保育所・家庭福祉員・認可外保育施設について…保育課保育管理係　☎内線３８２８
- 区立幼稚園・汐入こども園（短中時間）について…学務課学事第一係　☎内線３３３２
- 私立幼稚園について…子育て支援課管理調整係　☎内線３８１２
- 児童発達支援等（入所施設を除く）について…障害者福祉課支援調整係　☎内線２６８４
- 障害児入所施設について…東京都福祉保健局障害者施策推進部施設サービス支援課児童福祉施設担当　☎（５３２０）４３７４

年齢	施設名	対象の子ども・期間等	内容
３～５歳児	認可保育園※1、私立幼稚園（新制度）、区立幼稚園、汐入こども園、認定こども園	すべての子ども※2（私立幼稚園は満３歳から）	保育料は無料
	私立幼稚園（新制度未移行）、特別支援学校幼稚部		保育料は月額２万7500円を上限に給付
	幼稚園・認定こども園の預かり保育	保育の必要性の認定を受けた子ども	預かり保育料は月額１万1300円を上限に給付
	認証保育所		保育料・利用料は月額６万円を上限に給付
	認可外保育施設等※3		保育料・利用料は月額３万7000円を上限に給付
	児童発達支援、医療型児童発達支援、居宅訪問型児童発達支援、保育所等訪問支援、福祉型障害児入所施設、医療型障害児入所施設	満３歳になって初めての４月１日から３年間	対象者の利用者負担は無料※4
０～２歳児	認可保育園（地域型保育事業を含む）、汐入こども園、認定こども園	住民税非課税世帯および第３子以降の子ども	保育料は無料
	認証保育所、家庭福祉員	保育の必要性の認定を受けた住民税非課税世帯の子ども ※認証保育所、家庭福祉員の課税世帯は別途条件あり	保育料・利用料は月額６万7000円を上限に給付
	認可外保育施設等※3		保育料・利用料は月額４万2000円を上限に給付

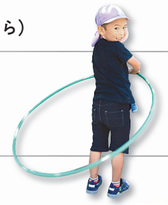

※1　認可保育園の延長保育料は無償化の対象外
※2　認可保育園・認定こども園の保育部分・汐入こども園（長時間）への入所には保育の必要性の認定が必要
※3　認可外保育施設、一時保育、病児・病後児保育、ファミリー・サポート・センター事業
※4　利用者負担以外の費用（医療費や食費等の現在実費で負担しているもの）は、無償化の対象外。お持ちの受給者証は、そのまま利用できます。無償化にあたり、新たな手続きは必要ありません

相談したいときは

ゆりかご面接（妊婦と家族の相談）

助産師・保健師が一人ずつ支援プラン（ゆりかごプラン）を作成します。面接後にカタログギフトを差し上げます。

対　象　妊娠届を提出するすべての妊婦
受　付　㈪～㈮の午前８時30分～午後４時30分に直接窓口へ　※㈯・㈰等は要予約
場　所　がん予防・健康づくりセンター２階健康推進課
内　容　妊娠期・出産・産後の相談、利用可能なサービス紹介、地域情報の提供
持ち物
- 個人番号（マイナンバー）を確認できる書類
- 本人確認書類（本人の顔写真、氏名、生年月日掲載の官公庁発行の証明書）　※妊娠届を提出した方は、母子健康手帳

問合せ　健康推進課保健相談ゆりかご担当　☎内線４４７

栄養相談・歯科相談

妊産婦の食事やお子さんの離乳食・幼児食の相談、口や歯の相談を受け付けています。

問合せ　健康推進課栄養担当・歯科担当　☎内線４２３

お子さんや家庭生活の悩みの相談

18歳未満のお子さんの相談を受け付けています。

問合せ　子ども家庭支援センター　☎（３８０５）５５２３

子育ての悩みや不安の相談

臨床心理士の資格を持った子育て支援カウンセラーが、相談を受け付けています。

問合せ　児童青少年課児童事業係　☎内線３８３６

かかりつけ保健師による切れ目のない支援（相談・訪問）

すべての妊産婦には、かかりつけの保健師が付いています。かかりつけ保健師は、妊娠届提出時から子育て期まで寄り添って支援していきます。どこに相談していいかわからない時は、ご相談ください。必要に応じて訪問も行います。

妊産婦・新生児訪問

妊娠中からの相談を受け付けています。また、お子さんが生まれた全家庭を、助産師・保健師が訪問します。

ママのこころの相談

精神科医が、相談を予約制で受け付けています。

問合せ　健康推進課保健相談担当　☎内線４３２
※**６面**に「子育てハッピー講座」・「健康相談」を掲載しています

東京都ＬＩＮＥ（ライン）相談（子ゴコロ・親ゴコロ相談＠（アットマーク）東京）

東京都では、児童虐待を防止するためのメッセージアプリ「ＬＩＮＥ」を利用したお子さんや保護者からの相談を受け付けます。子育ての悩みや困っていること等、ひとりで抱え込まず、気軽に相談してください（**右**の二次元バーコードを読み込んでください）。

問合せ　東京都福祉保健局少子社会対策部計画課　☎（５３２０）４１３７

サポートを受けたいときは

産後ケア事業

出産した母親が、医療機関等で体力を回復させながら、育児方法を勉強したり、アドバイスを受けたりすることができます。　※出産前から申し込み可。生後４か月未満が対象

利用日数
- **宿 泊 型**…１泊２日～３泊４日
- **日帰り型**…４日まで
- **訪 問 型**…３回まで（１回１時間）

※宿泊型・日帰り型・訪問型は重複して利用できます

実施機関

宿泊・日帰り・訪問	●たんぽぽ助産院（荒川１-31-８）　☎（６８０６）５３９６
宿泊・日帰り	●東京リバーサイド病院（南千住８-４-４）　☎（５８５０）０３０８ ●綾瀬産婦人科・綾瀬産後ケア（葛飾区小菅４-８-10）　☎（３８３８）６５８８
宿泊	●あらかわレディースクリニック（町屋１-８-８）　☎（６８０７）８８６７ ●永寿総合病院（台東区東上野２-23-16）　☎（３８３３）８３８１
訪問	●You and me（ユー アンド ミー）助産院　☎０８０（１７１７）１６３１

申込み・問合せ　来所で、区役所２階子育て支援課管理調整係へ　☎内線３８６１

家庭でお子さんを養育することが一時的に困難となった場合等に、お子さんを預かります。

一時預かり

対　象　０～２歳児
※ゆいの森あらかわは生後６か月～未就学児
費　用　500円（１回２時間）
※ゆいの森あらかわは1000円（２時間）
場所・問合せ　子育て交流サロン６か所、ゆいの森あらかわ

一時保育

対　象　生後６か月（保育園によっては８か月または１歳）～未就学児
費　用
- **４時間以内**…2000円
- **４～６時間**…3000円
- **６時間超**…4000円

場所・問合せ　各保育園

親子で楽しみたいときは

子育て交流サロン

家庭で養育をしている０～３歳のお子さんと保護者等が、自由に時間を過ごせる場所です（区内19か所）。子育てに関するさまざまな相談に応じています。

問合せ　子ども家庭支援センター　☎（３８０５）５５２３

親子ふれあいひろば

お子さんと保護者が自由に遊べるスペースです。子育て交流サロンと同様、お子さんの様子を見ながら保護者同士で交流できるほか、身長・体重測定や育児に関する講座・子育て支援カウンセラーの巡回相談等を実施しています。

問合せ　花の木・熊野前・西日暮里二丁目ひろば館、各ふれあい館

情報を入手したいときは

あらかわすくすく子育てアプリ「母子モ」

妊産婦とお子さんの健康データの記録、胎児やお子さんの成長記録、予防接種のスケジュール管理、子ども向けイベントや子育て支援施設の紹介等、子育てを応援する便利な情報が充実しています（**右**の二次元バーコードを読み込んでください）。

▲iOS版　▲Android（アンドロイド）版

あらかわ子育て応援サイト

区内の子育てに関する情報を閲覧できます（**右**の二次元バーコードを読み込んでください）。

あらかわきっずニュース

各ひろば館・ふれあい館・図書館・保育園・幼稚園等の行事や遊び場をお知らせする冊子を、２か月に一度発行しています。あらかわ子育て応援サイト・「母子モ」からも閲覧できます。

配　布　区役所２階子育て支援課、各図書館・区民事務所
問合せ　子育て支援課管理調整係　☎内線３８６１

令和２年４月に（仮称）子ども家庭総合センターを開設

区では、子どもに関するあらゆる相談に対応し、すべての子どもと家庭への一貫した支援を行うため、令和２年４月に（仮称）子ども家庭総合センター（荒川１-50）を開設します。

子ども家庭支援センター機能と児童相談所機能を、一体的に運営していきます。

※児童相談所機能は、令和２年７月から運営します

問合せ　子育て支援課児童相談所準備担当　☎内線３８４１

日 期日(期間) 時 時間 所 会場・場所 対 対象 人 定員 内 内容 講 講師 持 持ち物 ¥ 費用 締 締め切り 申 申込方法(申込先) 問 問い合わせ先 ✉ 電子メールアドレス HP ホームページアドレス

あらかわ情報の森

3面「講座」の続き

自転車安全利用講習会

日8月17日(土)(雨天中止) 時午前9時30分～11時(受け付けは午前9時から) 所荒川自然公園交通園
※午前9時30分～11時は交通園の一部施設が一般利用できません
対区内在住・在勤・在学で、小学4年生以上の方 人40人(当日の先着順) 問生活安全課交通安全係
☎内線489

区民カレッジ

◆太宰治の世界
日9月14日・28日、10月12日・26日、11月16日・23日の(土)(全6回) 時午後1時～3時 講元昭和女子大学教授・槍田良枝氏
¥600円 締8月31日(土)必着

◆日本画観覧
日9月26日、10月17日・31日、11月7日の(木)(全4回) 時午後7時30分～9時30分 講元多摩美術大学日本画研究室助手・花牟禮有基氏
¥400円 締9月12日(木)必着

所生涯学習センター 対区内在住・在勤・在学で、18歳以上の方
人各70人(抽選)
申往復はがきで、**2面上段**を参照し①～④の記入事項を、〒116-0002荒川区荒川3-49-1生涯学習センターへ☎(3802)2332

農作業で体験する自然循環講座

日・内▶9月7日(土)…水の汚染の話、冬野菜の苗の定植・種まき
▶10月12日(土)…太陽・水・土の循環の話、冬野菜の間引き、土寄せ等
▶11月16日(土)…太陽の恵みの話、冬野菜の収穫 ▶12月14日(土)…自然の活用法、冬野菜の収穫 時午前10時～正午 所あらかわエコセンター 対区内在住・在勤・在学の方
人各30人(申込順) 持軍手 ※汚れてもよい服装で ¥500円
申8月1日(木)～各開催日の前日にあらかわ楽農塾・井上へ
☎090(8592)7939

催し

絵本作家さんがやってくる

日8月17日(土) 時午前11時～正午
人30人(当日の先着順) 内楽器を使った読み聞かせ、ミニワークショップ「"星の万華鏡"をつくろう」
講絵本作家・きたじまごうき氏
所・問町屋図書館
☎(3892)9821

荒川区美術連盟尾久支部展

日8月23日(金)～27日(火) 時午前10時～午後6時(27日(火)は午後5時まで) 所町屋文化センター2階ふれあい広場
問荒川区美術連盟尾久支部・新井
☎(3894)5019

荒川ふれあい寄席

日8月20日(火) 時午後2時から(開場は午後1時30分) 人60人(当日の先着順) 出演三遊亭好楽一門ほか
所・問峡田ふれあい館
☎(3807)2886

講演会「軽度認知障害と認知症の違い～認知症予防のためにできること」

日9月10日(火) 時午後2時30分～4時30分(開場は午後2時) 所サンパール荒川小ホール 対区内在住・在勤・在学の方 人150人(申込順) 講メモリークリニックお茶の水理事長・朝田隆氏 ※手話通訳あり 申8月1日(木)から電話・ファクスで、**2面上段**を参照し①～④の記入事項を、高齢者福祉課介護予防事業係へ☎内線2669
FAX(3802)3123

平成の歌声喫茶

日9月6日(金) 時午後6時開演
所サンパール荒川小ホール
¥1500円(全席自由) ※ワンドリンク付き チケット販売所町屋文化センター、サンパール荒川ほか
問ACC☎(3802)7111

荒川区・北区合同まちあるきツアー「日暮里から田端を歩く～文士芸術家の足跡をたどって」

日9月20日(金)(小雨決行) 時午前9時30分～午後0時30分 集合JR日暮里駅北改札口 解散JR田端駅北口 人20人(抽選) 締8月20日(火)必着 申はがき・ファクス・電子メールで、**2面上段**を参照し①～④の記入事項と⑤年齢⑥代表者の氏名・携帯電話番号(②～⑤は参加者全員分〈4人まで〉)を、〒116-8501(住所不要)荒川区観光ボランティアガイドの会事務局(観光振興課内)へ☎内線461
FAX(3803)2333
✉kankou@city.arakawa.tokyo.jp

▲本行寺

都電荒川線スタンプラリー

都電沿線4区(荒川区・北区・豊島区・新宿区)を巡るスタンプラリーで、押印したスタンプ数に応じて、沿線4区や交通局のオリジナルグッズを抽選で差し上げます。
日9月23日(祝)まで 所荒川ふるさと文化館、ゆいの森あらかわ、荒川電車営業所ほか(全10か所)
スタンプ帳の配布各スタンプ設置場所、都営地下鉄各駅(一部の駅を除く) 問東京さくらトラム(都電荒川線)スタンプラリー事務局
☎(6910)2206
※(土)・(日)・(祝)等を除く、午前9時～午後5時

篠崎史紀ヴァイオリンリサイタル～MAROのウィーン音楽紀行

日11月2日(土) 時午後1時30分開演 所日暮里サニーホール
出演NHK交響楽団第1コンサートマスター・篠崎史紀氏、ピアノ奏者・入江一雄氏 内「ウィーン我が夢のまち」ほか ¥3500円(全席指定) チケット販売所町屋文化センター、日暮里サニーホールほか
問ACC☎(3802)7111

官公署

消費税軽減税率説明会

日8月23日(金) 時▶午前10時～11時 ▶午後1時～2時 ▶午後3時～4時 所荒川税務署3階会議室
対区内事業者 人各30人(当日の先着順)
問荒川税務署法人課税第1部門
☎(3893)0151

令和元年度就学義務猶予免除者等の中学校卒業程度認定試験

日10月24日(木) 受験案内等の配布東京都庁第一本庁舎40階北側義務教育課(新宿区西新宿2-8-1)
申8月19日(月)～9月6日(金)(消印有効)に書留で、〒100-8959千代田区霞が関3-2-2文部科学省総合教育政策局生涯学習推進課認定試験第二係へ
☎(5253)4111

8月の健康相談

会 場 がん予防・健康づくりセンター

種 別		期 日	受付時間	申込み・問合せ
予約制	こころの一般健康相談	5日(月)	午後1時45分～3時15分	健康推進課保健相談担当☎内線432
		16日(金)・19日(月)・23日(金)・26日(月)	午後2時～3時30分	
	アルコール・薬物依存症相談	1日(木)・21日(水)	午後1時30分～3時	
	健康相談	随時	午前9時～午後5時	
	母親学級(妊婦)	2日・9日・23日の(金)	午後1時から	
	ママのこころの相談	1日(木)	午後1時15分～2時45分	
		22日(木)	午前9時30分～11時	
	歯科相談(3歳未満児)	2日・16日・23日・30日の(金)	午後1時～3時	健康推進課歯科担当☎内線423
	栄養相談	1日・8日・15日・22日・29日の(木)	午後1時30分～3時30分	健康推進課栄養担当☎内線423
エイズに関する相談・検査		相談 随時	午前8時30分～午後5時15分	保健予防課感染症予防係専用電話☎(3805)9467
		検査 14日(水)(予約制)	午前10時～11時	

▶ものわすれ相談(予約制)

対 象 物忘れが気になる、おおむね65歳以上の方

期 日	相談時間	会場	申込み
8日(木)	午後2時～3時30分	南千住駅前ふれあい館	南千住西部地域包括支援センター☎(5604)5710
23日(金)	午後1時30分～3時	尾久ふれあい館	東尾久地域包括支援センター☎(5855)8513

子育てハッピー講座

会場 がん予防・健康づくりセンター地下1階

ごっくん期(平成31年4月生まれ)
日9月2日(月)・3日(火) ※各日とも内容は同じ
時午後1時30分～3時
内離乳食の話と試食、スキンケア、口の手入れ
持スプーン 申健康推進課栄養担当☎内線423

もぐもぐ期(平成30年11月～平成31年1月生まれ)
日8月27日(火) 時午後1時30分～3時
人50人(申込順)
内離乳食の話と試食、事故予防、歯の手入れ
持スプーン
申8月1日(木)から、健康推進課栄養担当へ
☎内線423

かみかみ期(平成30年8月～10月生まれ)
日9月10日(火) 時午後1時30分～3時
人50人(申込順)
内幼児食の話と試食、遊び方、歯の磨き方
持スプーン、お子さんの歯ブラシ
申8月19日(月)から、健康推進課歯科担当へ
☎内線423

イヤイヤ期(平成29年6月～平成30年2月のお子さんの母親)
日9月2日(月) 時午前10時～11時 人30人(申込順)
内親子が健やかに過ごす方法、トイレトレーニング
申8月5日(月)から、健康推進課保健相談担当へ
☎内線434

あらかわキッズ・マザーズコール24　☎0120(536)883　妊娠中の方や18歳未満のお子さんに関する相談を24時間受け付けます

小児科の平日準夜間・休日診療　荒川区医師会こどもクリニック

診療時間
▶(月)～(金)午後7時～午後10時　※受け付けは、午後6時30分～午後9時30分
▶(土)午後5時～午後9時　※受け付けは、午後4時45分～午後8時30分
▶(日)・(祝)午前10時～午後1時、午後2時～午後9時　※受け付けは、午前9時45分～午後8時30分まで

場所・問合せ　荒川区医師会館1階(西日暮里6-5-3)　☎(3893)1599　**対象**　15歳未満の救急患者(急な発熱等)

休日診療当番医

※受診の際は、健康保険証を持参してください　※当番医は変更になる場合があります。確認のうえ、受診してください　※小さなお子さんは小児科を受診してください

【内科等】診療時間 ▶昼…午前10時～午後1時、午後2時～5時
▶夜…午後5時～午後9時　※夜間の受け付けは、午後8時30分まで

小児科は、**荒川区医師会こどもクリニック**（**上記**）でも診療しています

期日	昼	夜	科目	医療機関名	所在地	電話
8月3日(土)		○	内	茂澤メディカルクリニック	南千住3－4－1	(3891)1951
		○	整	古賀整形外科	東尾久3－30－4	(3892)8814
8月4日(日)	○		内	久木留医院	南千住6－53－8	(3891)4639
	○		内	小島医院	西尾久2－35－1	(3893)7355
	○	○	内・小	西松医院	東日暮里1－16－13	(3801)2748
	○	○	内	小島医院	西日暮里6－57－2	(3893)8569
8月10日(土)		○	内	かどた内科クリニック	南千住4－7－1	(5604)1517
		○	小	すずき小児科医院	東尾久3－1－9	(3892)1266
8月11日(祝)	○		内・小	金子医院	南千住6－47－11	(3891)2945
	○	○	内	荒川生協診療所	荒川4－54－5	(3802)2601
	○		内	小島医院	西尾久2－35－1	(3893)7355
	○	○	内	日暮里上宮病院	東日暮里2－29－8	(3891)5291
8月12日(休)	○		内	南千住病院	南千住5－10－1	(3806)2232
	○	○	小	わかすぎ小児科クリニック	荒川7－46－1	(3810)7800
	○		内	宮の前診療所	西尾久2－3－2	(3800)7111
	○	○	内	東京ネクスト内科・透析クリニック	西日暮里2－22－1	(5615)1566
8月17日(土)		○	小	いなばキッズクリニック	南千住4－7－1	(5604)1710
		○	内・小	いがらしクリニック	西尾久1－32－16	(3800)9629
8月18日(日)	○		内	しらひげ西クリニック	南千住8－3－2	(3801)6676
	○	○	内	町屋マークスタワークリニック	荒川7－46－1	(6807)7415
	○		内・小	小島医院	西尾久2－35－1	(3893)7355
	○	○	内	くれ内科医院	東日暮里3－42－8	(5811)7575

【歯科】　午前9時～午後4時（電話受け付け）

期日	医療機関名	所在地	電話
8月4日(日)	小台駅前歯科クリニック	西尾久2－37－7	(6807)8241
8月11日(祝)	益戸歯科医院	南千住7－12－12	(3806)3552
8月12日(休)	ならしま歯科クリニック	荒川5－40－3	(3809)5689
8月18日(日)	河野歯科医院	東尾久4－49－12	(5901)5250

【耳鼻咽喉科】　午前9時～午後5時（診察時間）

期日	医療機関名	所在地	電話
8月11日(祝)	野中クリニック	東日暮里6－7－9	(3803)6805

診療科目 ▶内＝内科 ▶小＝小児科 ▶外＝外科 ▶婦＝婦人科 ▶整＝整形外科
※記載がない診療科目は、東京都医療機関案内サービスひまわりにお問い合わせください

問合せ
●荒川区医師会　☎(3893)2331
●荒川区歯科医師会　☎(3805)6601
●東京都医療機関案内サービスひまわり<24時間>　☎(5272)0303
●東京消防庁テレホンサービス<24時間>　☎(3212)2323

日曜日柔道整復施術

［施術時間］▶午前9時～午後1時 ▶午後3時～午後7時

期日	施術所名	所在地	電話
8月4日(日)	篠原接骨院	町屋2－2－5	(3895)5151
8月11日(祝)	金接骨院	東日暮里5－25－4	(3806)6752
8月18日(日)	千葉接骨院	西日暮里1－56－7	(3807)7719

8月 CATV マイチャンネルあらかわ　番組案内

地デジ11ch（チャンネル）　（番組内容は変更になる場合があります）

▶こんにちは荒川区（午前9時、正午、午後6時・9時から各57分）	1日(木)～4日(日)	5日(月)～11日(祝)	12日(休)～18日(日)	19日(月)～25日(日)	26日(月)～31日(土)
▶ウイークリーニュース ▶区からのお知らせ ▶東京五輪音頭2020、しあわせ通り、荒川ころばん体操 ▶休日診療当番医 特…特集　行…荒川区行政ナビ 手…手話付き放送	特観光ボランティアガイドと行く「あらかわHAIKU～日暮里編」 行水害対策の知識を身に付けよう	特・手環境・清掃フェアあらかわ 行・手荒川区議会からのお知らせ	特地域密着～あらかわ満点メニュー 行東京2020大会まであと1年～スポーツ振興への取り組み	特パラスポここが魅力～車いすバスケットボール 行紀行330周年～奥の細道矢立初めの地あらかわ	特伝統に生きる～木版画 摺(すり)・川嶋秀勝 行こころといのちの相談窓口～荒川区の自殺対策への取り組み

▶あらかわ情報スクエア（午後4時・7時から各57分）	1日(木)～4日(日)	5日(月)～11日(祝)	12日(休)～18日(日)	19日(月)～25日(日)	26日(月)～31日(土)
▶区からのお知らせ ▶映像ピックアップ	お口の歯つらつ元気塾「人は口から老いていく～認知症や肺炎も口腔から」(後編)	人生100年～シニア世代を自分らしく暮らす住まいの選び方（前編）	人生100年～シニア世代を自分らしく暮らす住まいの選び方（後編）	働き方・休み方を見直してあなたも会社もイキイキと（前編）	働き方・休み方を見直してあなたも会社もイキイキと（後編）

その他の番組
▶あらまるNEXT（ネクスト）（区内情報番組）
放送時間　毎日午前6時・8時30分、午後1時30分から
▶あらぶんちょ！（荒川区・文京区・千代田区内の地域情報番組）
放送時間　毎日午前11時、午後2時・5時から

ケーブルテレビの申込み・問合せ
▶東京ケーブルネットワーク荒川サービスステーション　☎0800(123)2600
▶荒川ケーブルテレビ　☎(3894)3888

都営住宅の入居者を募集

募集戸数
▶家族向け（ひとり親世帯・高齢者世帯・心身障がい者世帯・多子世帯・特に所得の低い一般世帯・車いす使用者世帯向け）…1290戸（ポイント方式）
▶単身者向け・単身者用車いす使用者向け・シルバーピア…349戸（抽選。居室内で病死等があった住宅を含む）

入居資格
▶都内に居住していること　▶住宅に困っていること
▶所得が定められた基準に該当すること　等

※申し込み区分ごとに、入居資格が異なります。詳細は、募集案内をご覧ください

申込用紙の配布場所　区役所1階総合案内・北庁舎2階施設管理課、各区民事務所・ふれあい館、ムーブ町屋、日暮里サニーホール

申込用紙の配布期間　8月1日(木)～9日(金)　**締切り**　8月15日(木)必着

応募問合せ　JKK東京都営住宅募集センター
☎0570（010）810
※8月1日(木)～15日(木)の午前9時～午後6時
※(土)・(日)・(祝)等を除く

区民のひろば

費用の記載がないものは無料です

区民の皆さんの自主的な活動を掲載するコーナーです。お問い合わせのうえ、ご自身の判断で参加してください。

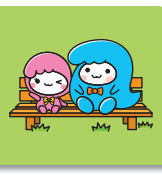

イベント情報

◆ITグループ・あいぼら「ワードなどの基本操作講座」
日9月7日・14日・21日・28日の(土)（全4回）　時午前9時30分～正午　所生涯学習センター4階コンピュータ室　人15人（抽選）　¥1000円（月額）　締8月15日(木)（必着）　申往復はがきで、住所・氏名・電話番号（返信面に住所・氏名も）を記入し、〒116-0012荒川区東尾久6-16-8清見へ　☎（3892）6026

ふれあい館の催し

●申込期間の指定がない申込順の事業は、8月1日(木)午前9時から、来館・電話で各館へ申し込んでください
●費用の記載がない事業は無料です

南千住ふれあい館
☎（3807）1131

◆ママと赤ちゃんのヨガ
日8月9日(金)　時午前10時15分～11時15分　対歩き始める前のお子さんと保護者　人15組（申込順）

◆キッズランド
日8月16日・30日の(金)　時午前10時～11時30分　※直接会場へ　対未就学児と保護者　内ボールプール等で遊ぶ

◆はじめてのヨガ
日8月16日(金)　時午後7時～8時　対18歳以上の方　人30人（申込順）

荒木田ふれあい館
☎（3800）1981

◆ソシアルダンス
日8月11日(祝)　時午後1時～3時　対60歳以上の方　人50人（当日の先着順）　内フリーダンス　持ヒールカバー

◆介護者教室
日8月24日(土)　時午後1時30分～3時　対中学生以上の方　人30人（申込順）　内移乗、移動介助

南千住駅前ふれあい館
☎（3803）0571

◆大人のアトリエ
日9月8日(日)　時午後1時～3時　対20歳以上の方　人20人（申込順）　内水彩色鉛筆で風景画を描く　¥500円

西尾久ふれあい館
☎（3810）6219

◆理科実験教室「イオンの力で電池を作ってみよう」
日8月24日(土)　時午前10時～11時30分　対小学生　人25人（申込順）　内金属とスポーツドリンクを使い、化学電池を作る　持タオル　¥200円（材料費）　申8月1日(木)午後4時から

東日暮里ふれあい館
☎（3807）6383

◆成人手芸講習会
日8月21日(水)　時午前10時～午後3時30分　対18歳以上の方　人10人（申込順）　内布で作るサブバッグ　¥800円

シェアサイクル実証実験を実施します

まちの低炭素化の促進や交通利便性の向上等の検証を目的に、シェアサイクルを導入します。

期　間　8月1日(木)～令和3年3月31日(水)

設置場所　右表参照

利用方法　右下の二次元バーコードを読み込み、App Store・Google Playから専用アプリ「HELLO CYCLING」をダウンロードして、利用者登録を行います。アプリ上で自転車を選択すると、所定のサイクルポートから借りることができます。返却は、同じサービスによるサイクルポートであれば、区内に限らずどこでも返却可能です。

▲サイクルポート(イメージ)

利用料金　15分60円（1日上限1000円）

決済方法　クレジットカード、各種キャリア決済等

設置場所

- 南千住駅東口自転車等駐車場
- 南千住図書館
- 天王公園
- 瑞光橋公園
- あらかわエコセンター
- 荒川区役所
- ゆいの森あらかわ
- 生涯学習センター
- 町屋駅前（荒川7-49）
- 荒川自然公園
- 尾竹橋公園
- 西尾久四丁目北公園
- あらかわ遊園スポーツハウス
- 日暮里公園
- 日暮里南公園
- 西日暮里一丁目広場
- 日暮里駅前自転車駐車場

※順次増設する予定

問合せ　環境課環境推進係 ☎内線482

令和元年度

荒川区文化祭 作品募集

会　場　町屋文化センター　**費　用**　無料
問合せ　生涯学習課生涯学習事業係　☎内線3355

写真展

展示期間　11月2日(土)～4日(休)午前10時～午後6時　※4日は午後4時まで

写真コンクールの入選作品と、あらかわこども写真教室で撮影した作品を展示します。

写真コンクール

対　象　区内在住・在勤・在学の方

大きさ等　白黒・カラー・銀塩・デジタルともワイド六つ切またはA4で

応募方法　持参・郵送で、作品裏面に応募票を添付し、〒116-8501（住所不要）荒川区役所3階生涯学習課文化祭写真展担当へ
※1人7枚まで

授賞式　11月4日(休)午後5時から

公開審査会　**日　時**　9月3日(火)午後4時から　**会　場**　町屋文化センター

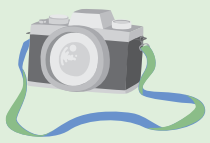

あらかわこども写真教室

日　時　9月8日(日)午後1時～5時

会　場　荒川山吹ふれあい館

対　象　区内在住・在学の小学校3～6年生

定　員　20人（申込順）　**持ち物**　デジタルカメラ、SDカード

申込方法　はがきで、住所・氏名（ふりがな）・電話番号・学校名・学年を、〒116-0002荒川区荒川3-21-2-1109全荒川写真連盟事務局・橋本方へ

締切り　8月30日(金)必着

応募票・募集要項の配布　区役所3階生涯学習課、各区民事務所・図書館
※荒川区ホームページからもダウンロード可

主　管　全荒川写真連盟

美術展

展示期間　10月14日(祝)～20日(日)午前10時～午後6時　※20日は午後5時まで

一般の部

対　象　区内在住・在勤・在学の15歳以上の方（中学生は不可）

種　目　油彩画・水彩画・日本画・水墨画・版画・彫刻・工芸ほか
※ポスター・漫画を除く

募集点数　130点

大きさ　50号以下のものは額装、30号以上のものは仮縁（彫刻も同程度）
※額縁のガラスを抜き、額縁裏のヒートン(吊金具)は付けること

ジュニアの部

対　象　区内在住・在学の5歳～中学生

種目 募集点数 大きさ
▶クレヨン（クレパス）画・水彩画…200点（四つ切画用紙）
▶油絵…20点（20号以下・仮縁）
※ポスター・漫画を除く

会　場　町屋文化センター2階ふれあい広場・プレイコーナー

題　材　自由

申込方法　はがきで、種目・題名・大きさ・住所・氏名（ふりがな）・電話番号・職業（学校名）・年齢・（学年）・所属サークル（加入者のみ）を、〒116-8501（住所不要）荒川区役所3階生涯学習課文化祭美術展担当へ
※1人1点、抽選

締切り　9月27日(金)消印有効　**主　管**　荒川区美術連盟

俳句展示会

展示期間　11月2日(土)～4日(休)

入賞作品は、ラッピング都電の車内に掲示されます。

一般の部
対　象　区内在住・在勤・在学の15歳以上の方（中学生は不可）
題　材　当季雑詠

小学生・中学生の部
対　象　区内在住・在学の小・中学生
題　材　「夏」か「秋」の季語が入った俳句

応募方法　はがきで、住所・氏名（ふりがな）・電話番号・学校名・学年（小・中学生のみ）、句を記入し、〒116-8501（住所不要）荒川区役所3階生涯学習課文化祭俳句展示会担当へ
※1人2句まで

締切り　9月5日(木)消印有効

主　管　荒川区俳句連盟

あらかわ区報
毎月1日・11日・21日
※5月11日・8月11日・1月11日は休刊です
6万4500部発行

発行 荒川区
〒116-8501 荒川区荒川2-2-3
☎(3802)3111　FAX(3802)6262
http://www.city.arakawa.tokyo.jp/
http://www.city.arakawa.tokyo.jp/keitai/

住民基本台帳による人口と世帯（7月1日現在）

				前月比	前年同月比
人口	日本人	男	98,353人	25	383
		女	99,273人	56	592
		計	197,626人	81	975
	外国人	男	9,265人	−83	96
		女	9,936人	−57	270
		計	19,201人	−140	366
	総人口		216,827人	−59	1,341

			前月比	前年同月比
世帯	日本人のみの世帯	103,279世帯	52	1,263
	外国人のみの世帯	11,363世帯	−112	275
	日本人と外国人の混合世帯	2,349世帯	−5	32
	総世帯	116,991世帯	−65	1,570

新聞未購読で、希望する方には、あらかわ区報を自宅に直接届けます。広報課広報係☎（3802）4957へ
（荒川区ホームページからも申し込めます）

リサイクル適性Ⓐ この印刷物は、印刷用の紙へリサイクルできます。
R70 古紙の配合率70%再生紙を使用しています。