仕事・人材募集

新年度就職応援面接会

日4月18日(水) 時▶企業説明会…午後1時30分～2時 ▶就職面接会…午後2時～4時（受け付けは午後1時～3時30分）※参加企業は、1週間程度前に**下記**ホームページに掲載 所東京芸術センター21階天空劇場（足立区千住1-4-1） 持履歴書・職務経歴書

託児 6か月以上の未就学児（定員あり、申込順）。申し込みは、4月2日(月)～13日(金)に足立区就労支援課へ☎（3880）5469

問ハローワーク足立事業所第二部門☎（3870）8895

HP http://tokyo-hellowork.jsite.mhlw.go.jp/list/adachi.html

若者向け就労支援セミナー「一般職業適性検査をしてみよう」

日4月24日(火)・25日(水)（全2回） 時午後2時～4時 所ムーブ町屋4階ミニギャラリー 対39歳以下の方 人10人（申込順） 申4月2日(月)～23日(月)にわかもの就労サポートデスクへ☎（3800）6188

第32回川の手荒川まつりボランティアを募集

日4月29日(祝)（雨天決行） 時午前9時～午後4時30分 所都立汐入公園 内駐輪場の自転車整理、場内や周辺道路の案内等 申4月2日(月)～9日(月)に電話・ファクス・電子メールで、**4面上段**を参照し①～④の記入事項を、荒川ボランティアセンター（荒川区社会福祉協議会内）へ

☎（3802）3338

FAX（3802）3831

✉vorasen@arakawa-shakyo.or.jp

産業・経営支援

事務所等の賃料補助金の申請者を募集

対平成29年10月1日以降に創業した方、平成30年9月30日までに創業可能な方 人5件程度（審査あり） 限度額(月額)▶1年目…5万円▶2年目…3万円（最長2年間）

※住居と兼用の場合や共益費・更新料等は対象外

募集要項の配布 区役所6階経営支援課（荒川区ホームページからもダウンロード可） 申4月2日(月)～30日(水)（消印有効）に持参・郵送で、申請書と必要書類を、〒116-8501（住所不要）経営支援課産業活性化係へ

☎内線458

スポーツ

春季ベテラン男子ダブルス・女子シングルス大会

◆ベテラン男子ダブルス

日5月20日(日) 時午前9時～午後6時 所都立汐入公園テニスコート 対区内在住・在勤で、45歳以上の男子ペア 人30組（抽選） ¥4000円 申込期間 4月9日(月)～12日(木)必着

◆女子シングルス

日5月27日(日)（予備日は6月3日(日)） 時午前8時～午後5時 所荒川自然公園庭球場 対区内在住・在勤・在学で、15歳以上の女性（中学生は不可） 人50人（抽選） ¥2000円 申込期間 4月16日(月)～19日(木)必着

申往復はがきで、**4面上段**を参照し①～④の記入事項と⑤年齢⑥在勤・在学の場合は勤務先または学校名を、〒116-0001荒川区町屋4-29-1荒川区テニス連盟へ

☎090（2309）4988

✉kyougiarakawa@gmail.com

講座

韓国語を学びませんか

◆ハングル講座

日4月4日～9月26日の(水)（全20回） ※5月2日(水)と8月は除く 時午後7時～8時30分 コース入門、初級、中級、上級 ¥各コース2万円

◆オリニ（子ども）土曜学校

日4月14日～平成31年3月9日の第2・4(土)（全21回） ※8月は除く 時午後3時40分～5時40分 対5歳～小学生の在日韓国人（日本国籍の方を含む） コース基礎Ⅰ・Ⅱ、中級 ¥各コース3000円

所生涯学習センター 人各コース20人（申込順） 申請書の配布 生涯学習センター（**下記**ホームページからもダウンロード可）

申ファクス・電子メールで、申請書を、在日本大韓民国民団東京地方本部へ☎（3454）4711

FAX（3454）4715

✉sw-lee@mindan-tokyo.org

HP http://mindan-tokyo.org

農園作業で体験する自然循環講座

日・内▶4月14日(土)…野菜づくりの基礎の話、種まき実習 ▶5月12日(土)…土と肥料の話、夏野菜の苗の植え付け ▶6月16日(土)…土と生き物の話、生育点検・収穫と味見 ▶7月14日(土)…水の話、種まきと収穫 時午前10時～正午

所あらかわエコセンター 対区内在住・在勤・在学の方 人各30人（申込順） 持軍手 ※汚れてもよい服装で ¥500円（1回）

申4月1日(日)～各開催日の前日までにあらかわ楽農塾・井上へ

☎090（8592）7939

自転車安全利用講習会

日4月21日(土)（雨天中止） 時午前9時30分～11時（受け付けは午前9時から） 所荒川自然公園交通園

※午前9時30分～11時は交通園の一部施設が一般利用できません

対区内在住・在勤・在学で、小学4年生以上の方 人40人（当日の先着順） 問生活安全課交通安全係

☎内線489

5月IT講習会

A1 パソコン入門

日5月7日(月)～11日(金)（全5回） 時午後2時～4時

※パソコン操作が初めての方

A2 かんたんインターネット&メール

日5月12日(土)・13日(日)（全2回） 時午後1時～6時

※マウス操作と文字入力ができる方

A3 ワード2016基礎

日5月14日(月)～18日(金)（全5回） 時午後7時～9時 内簡単な文書作成、図表・写真挿入

※マウス操作と文字入力ができる方

A4 パワーポイント2016基礎

日5月21日(月)～25日(金)（全5回） 時午後2時～4時 内基本操作、スライド作成

※ワードの基本操作ができる方

所生涯学習センター 対区内在住・在勤・在学で、18歳以上の方 人各28人（抽選） ¥各1000円（A4は1700円） ※テキストのある方は無料 締4月15日(日)必着

申往復はがきで、**4面上段**を参照し①～④の記入事項と⑤希望する講習会番号を、〒116-0002荒川区荒川3-49-1生涯学習センターへ

☎（3802）2332

スクエアダンス初心者講習会

日4月16日～9月10日の(月)(全19回） ※7月16日、8月13日を除く 時午後6時45分～9時 所荒川山吹ふれあい館ほか 人20人（当日の先着順） 持室内用運動靴

※動きやすい服装で ¥4月・5月は無料。6月以降は入会金1000円と月額1500円 問荒川フレンズスクエアダンスクラブ・伊藤

☎090（8119）2562

古文書に親しむ（初級編）

日4月17日・24日、5月8日・15日の(火)（全4回） 時午後1時30分～3時 対区内在住・在勤・在学で、18歳以上の方（初心者）

人30人（申込順） 内あらかわの職人に関する古文書を読む

所・申4月1日(日)～12日(木)に荒川ふるさと文化館へ

☎（3807）9234

あらかわの小さな酒屋さんに学ぶ

日4月19日(木) 時午後2時30分～4時 所サンパール荒川4階第4集会室 対20歳以上の方 人20人（抽選） 内日本酒の違いや作り手について ¥500円 締4月12日(木) 申あらかわ地域活動サロンふらっと.フラット

☎（3891）8571

※(月)～(金)午後1時～7時（第1・3(水)・(金)は午後9時まで）

6面へ続く

荒川老人福祉センターの教室

問合せ 荒川老人福祉センター ☎（3802）1666 FAX（3802）1683

期間 ▶表1・表2……5月～平成31年3月 ▶表3 前期……5月～9月 後期……10月～平成31年3月

対象 区内在住で、60歳以上の方（抽選）

費用 実費負担（教材費等）

申込方法 午前10時～午後4時に荒川老人福祉センター4階で

※代理の方も可

※**表1**は、平成29年度に受講した教室は申し込み不可

※**表3**は、前期・後期のどちらか1つ申し込み可

※**表1**・**表2**・**表3**から、1人各1教室

申込期間 4月2日(月)～7日(土)

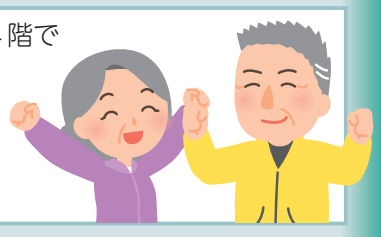

表1

教室	曜日	時間	回数	定員
書道	月	午前10時～11時30分	24回	40人
墨絵	火		各20回	30人
ヨガA		午後1時～1時45分		各25人
ヨガB		午後2時～2時45分		
太極拳		午後3時～4時30分		30人
フラダンス	水	午前10時～11時30分		35人
あみもの	木		15回	30人
お・は・な			各20回	20人
朗読と語りの楽しみ				各30人
英会話	金		24回	
茶道			各20回	20人
硬筆	土			30人
ソシアルダンス初めの4ステップ		午後1時～2時30分	24回	40人

表2

教室	曜日	時間	回数	定員
そろばん	火	午前10時～11時30分	各20回	各30人
レクリエーション体操		午後3時～4時30分		
コーラス	水	午後1時～2時30分		120人
レクダンス		午後3時～4時30分		70人
俳句	木	午後1時～2時30分	11回	各30人
詩吟	金		20回	

表3

教室	曜日	時間	回数	定員
こころもスッキリ免疫力アップ体操	木	午後3時～4時30分	前期：20回 後期：19回	25人
じんわり鍛えるピラティス&ストレッチ	金	午前10時～11時30分	前期：19回 後期：22回	22人
脳と体が若返るアンチエイジング体操		午後3時～4時30分	前期：20回 後期：20回	各25人
脳も活き活きリハビリエアロビクス	土		前期：19回 後期：20回	